LHRKHAMENDI

ID MOLINER - ESTELLA

IMP. GARBAYO. - ESTELLA

RECREO MUSICAL
PARA BANDA

Fitero (Navarra)

ARCHIVO MUNICIPAL DE ESTELLA

nsuelo

HABANERA)

POR

orenzo Luis

DE LOS DOS Nos 6 PESETAS

Leitografia

CONSUELO

(HABANERA)

GUION

LORENZO LUIS

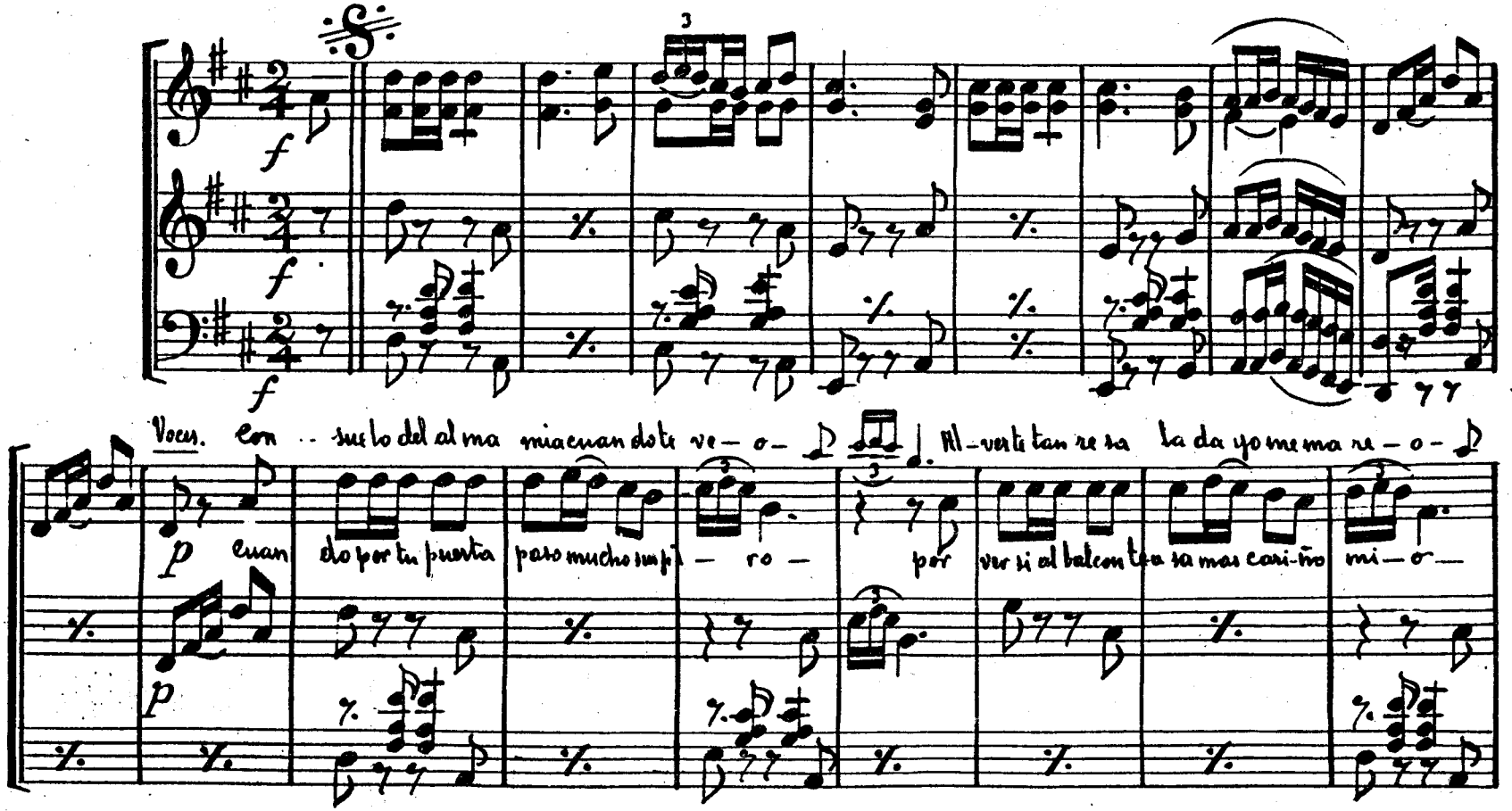

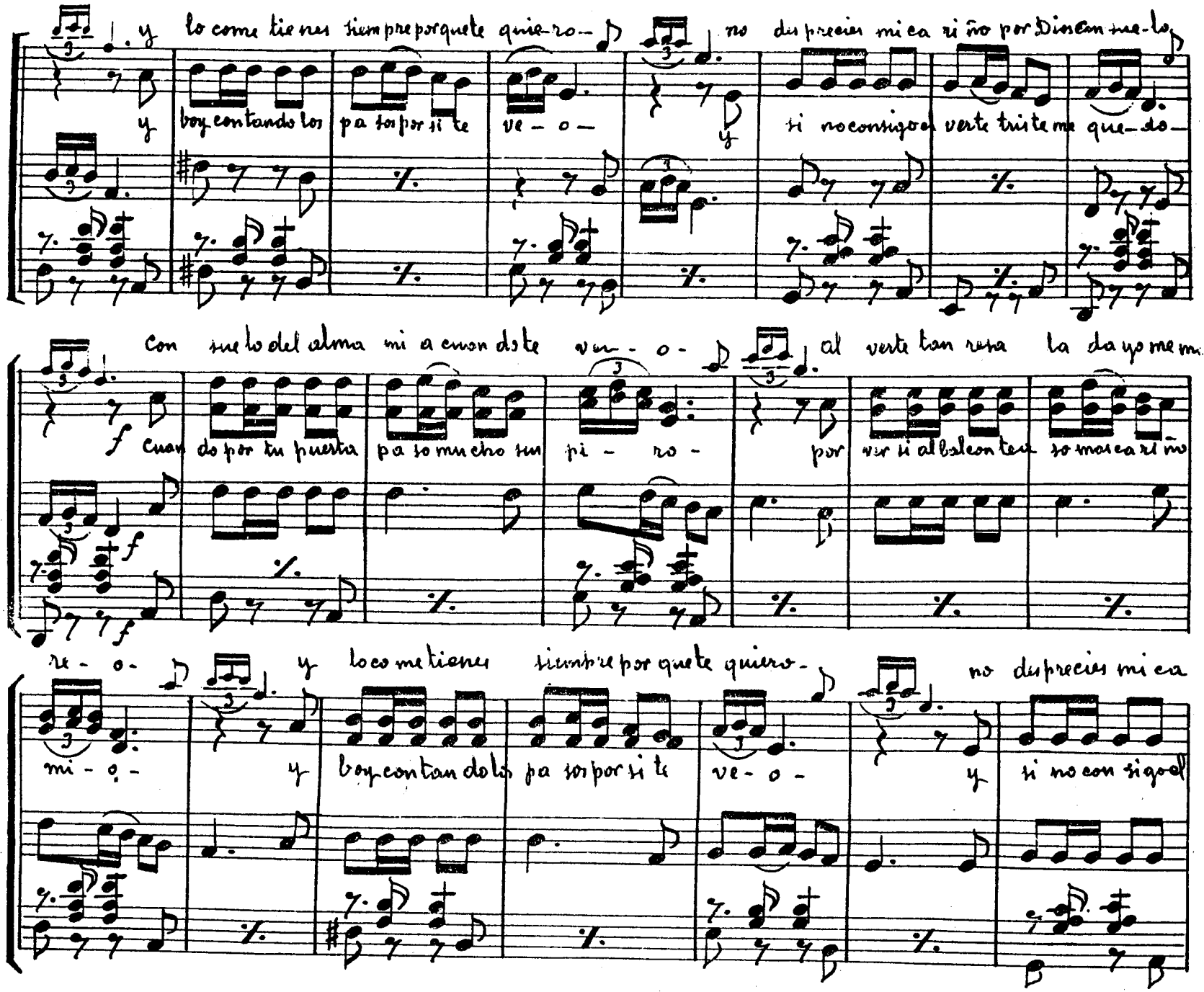

y lo come tienes siempre porque te quie-ro- no desprecies mi ca ri ño por Dios con sue-lo

y boy contando los pa sos por si te ve - o - y si no consigo el verte triste me que-do-

Con sue lo del alma mi a cuan do te ve - o - al verte tan resa la da yo me m

f Cuan do por tu puerta pa so mucho sus pi - ro - por ver si al balcon te a so mas ca ri ño

re - o - y lo co me tienes siempre por que te quiero- no desprecies mi ca

mi - o - y boy contan do los pa sos por si te ve - o - y si no con sigo el

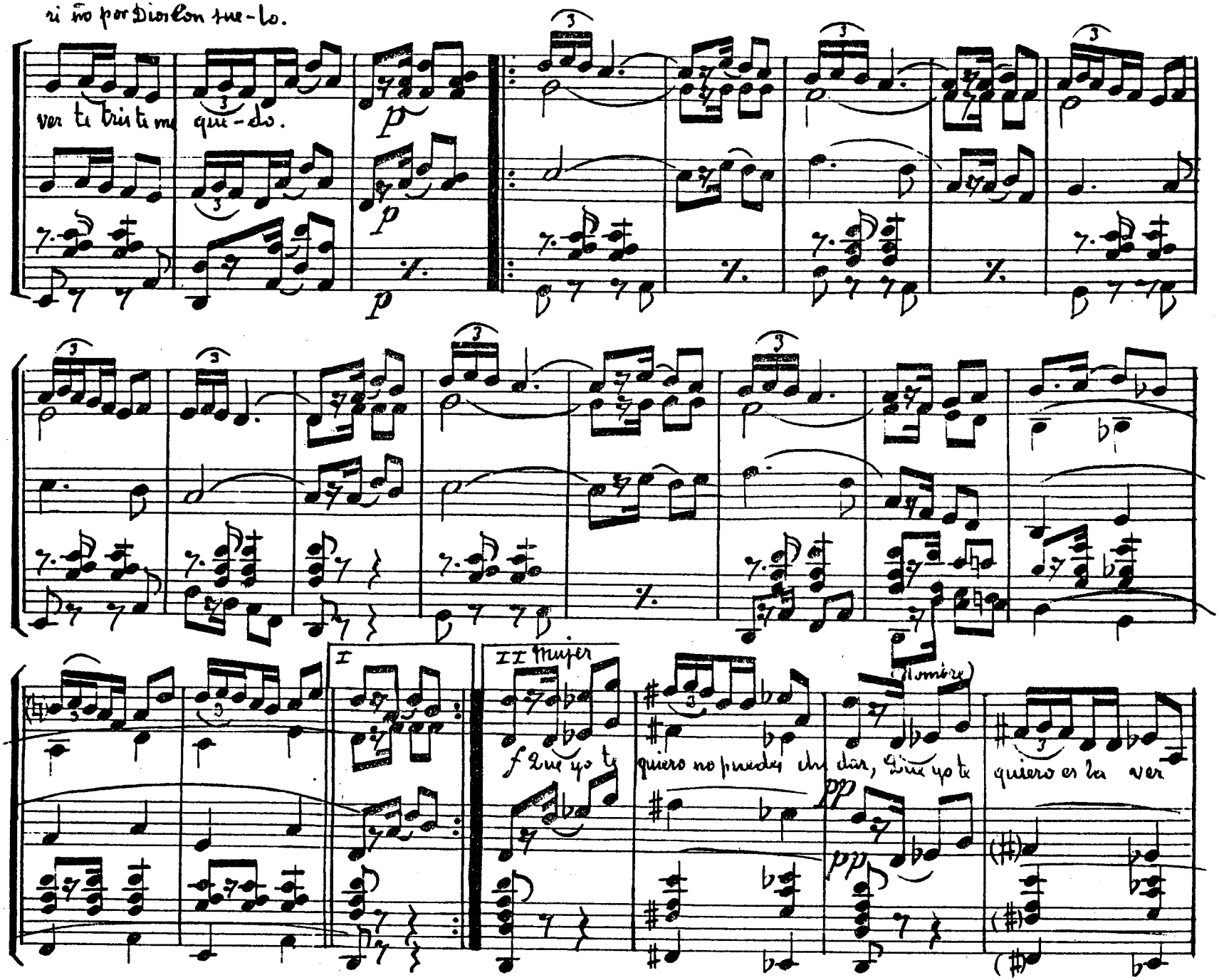
si no por Dios con tue-lo.
ver te tris te me que-do.
I
II Mujer
f Que yo te
quiero no puedes dudar, Que yo te
pp
quiero es la ver

De amor mis — can — tos — dulce-con-sue-lo — es como el
dad — — — — — — — — ff p Que yo te — quiero — consuelo mi — o — jamas de
Bº
mir — lo que nos da pla cer — o-ir sus can-tos — entre las flo — res — cantar sus
e — so-no de — bes du dar — yo te pro me-to — cari ño mi — o — que amor e
tri-nos a nuestro que-rer — — — 1ª 2ª
ter-no y te-he-de guar dar —
Para Final
ff
Al 𝄋
f
ff

CONSUELO

Flauta (en Do) (Habanera) Lorenzo Luis

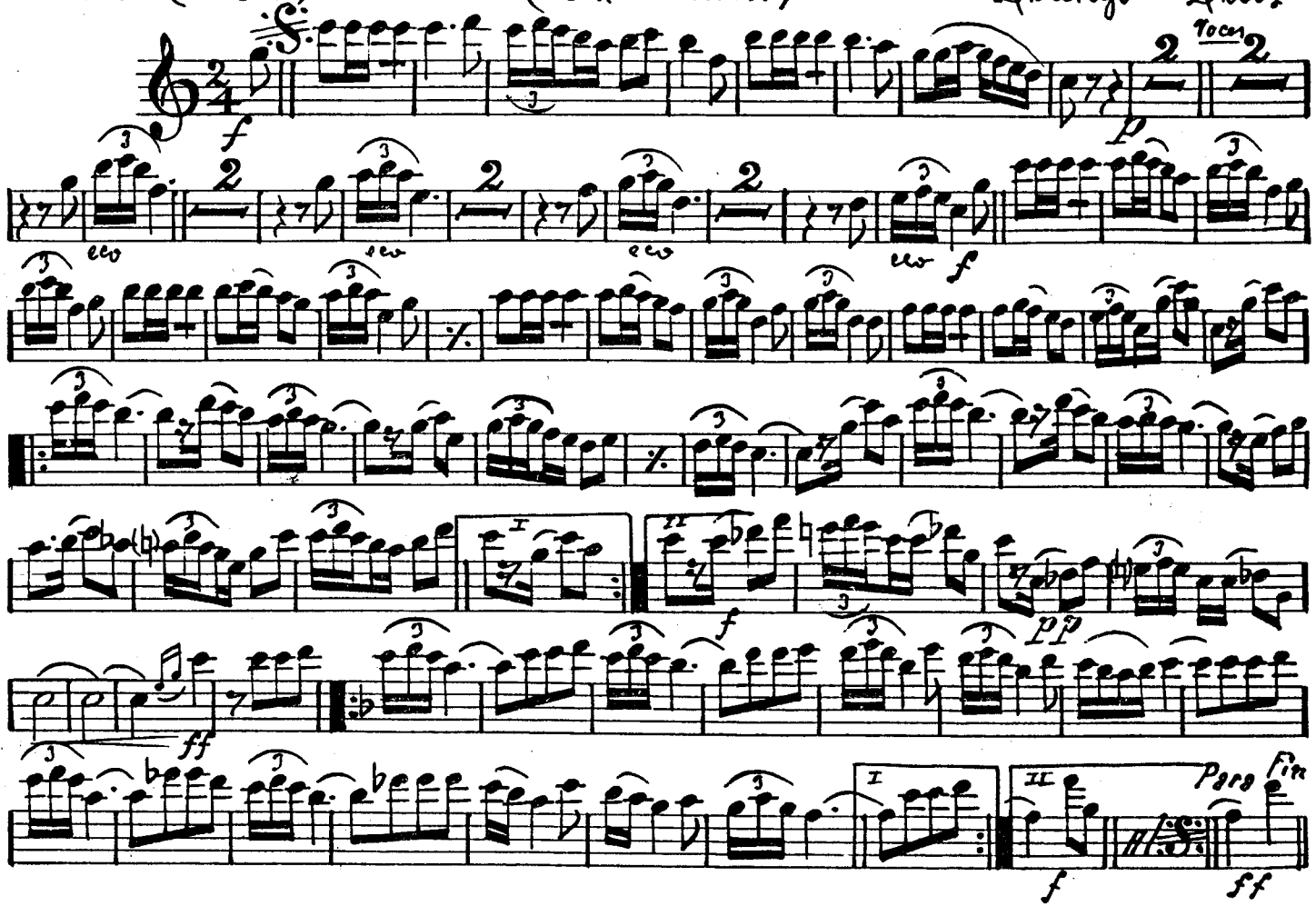

CONSUELO

(Habanera)

Requinto

Lorenzo Luis

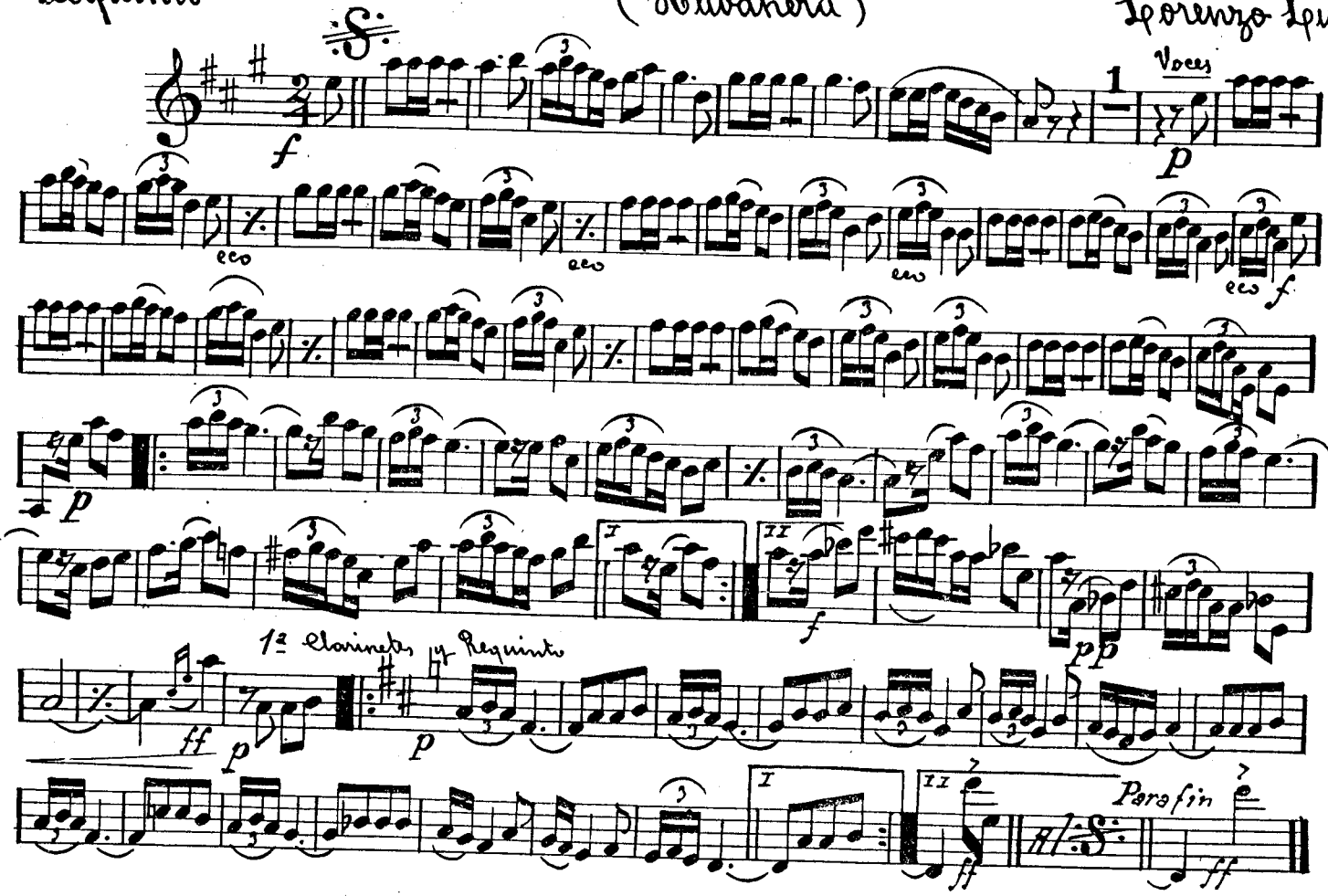

CONSUELO

Clarinete 1º (Habanera) Lorenzo Lewis

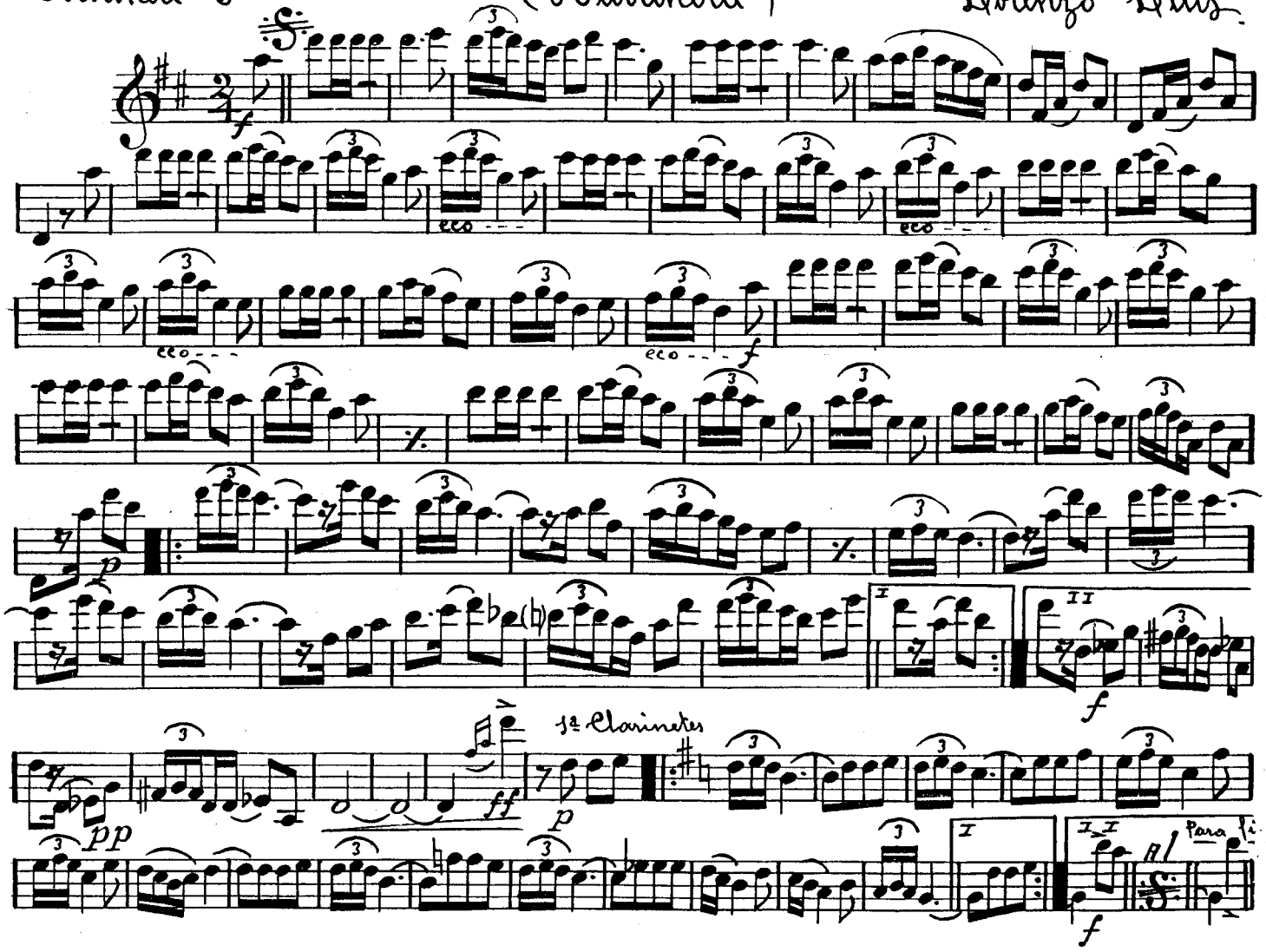

CONSUELO

Clarinetes 2º y 3º

(Habanera)

Lorenzo Luis

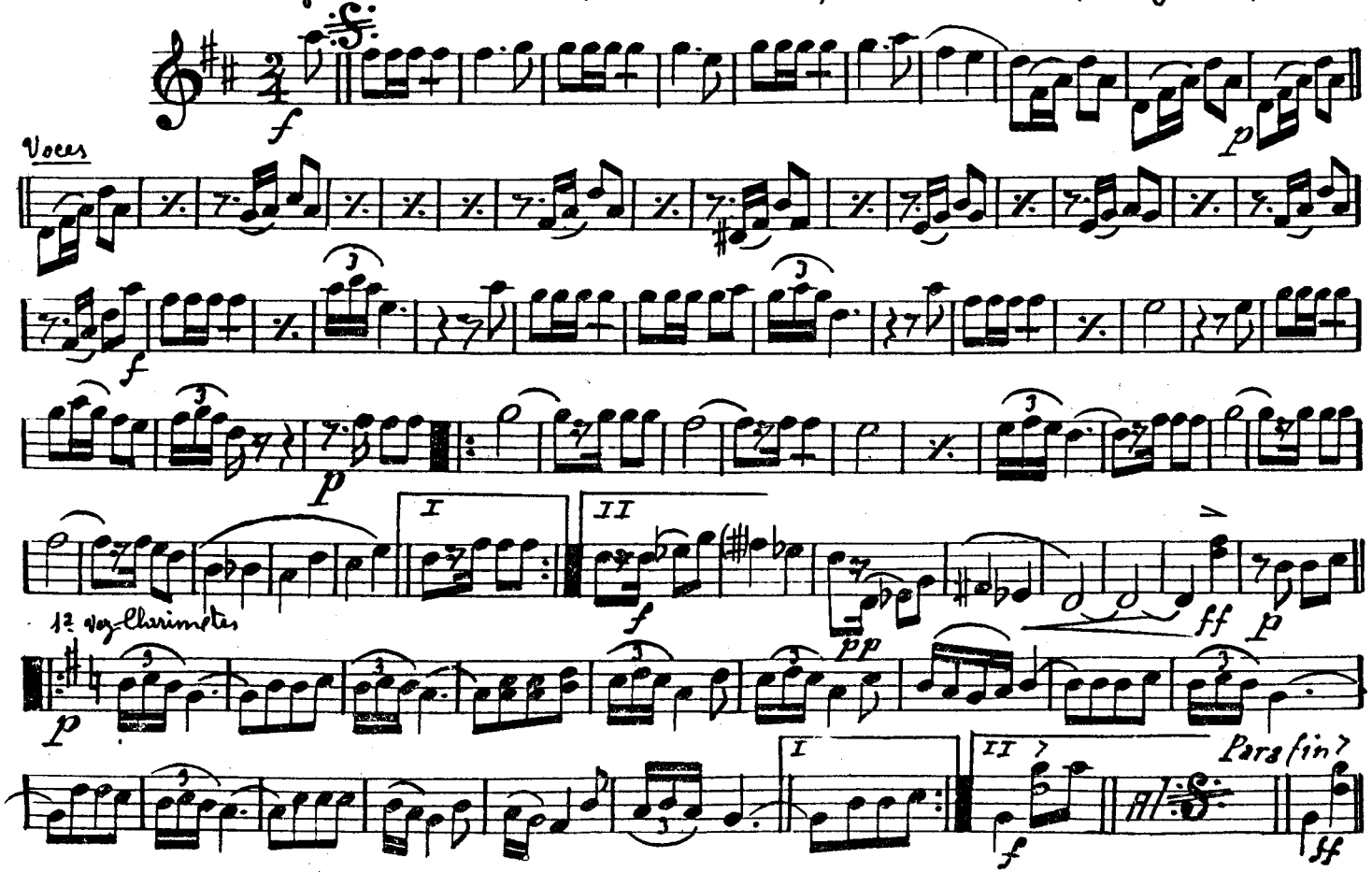

CONSUELO

Saxofones Altos (mi b) (Habanera) Lorenzo Luis

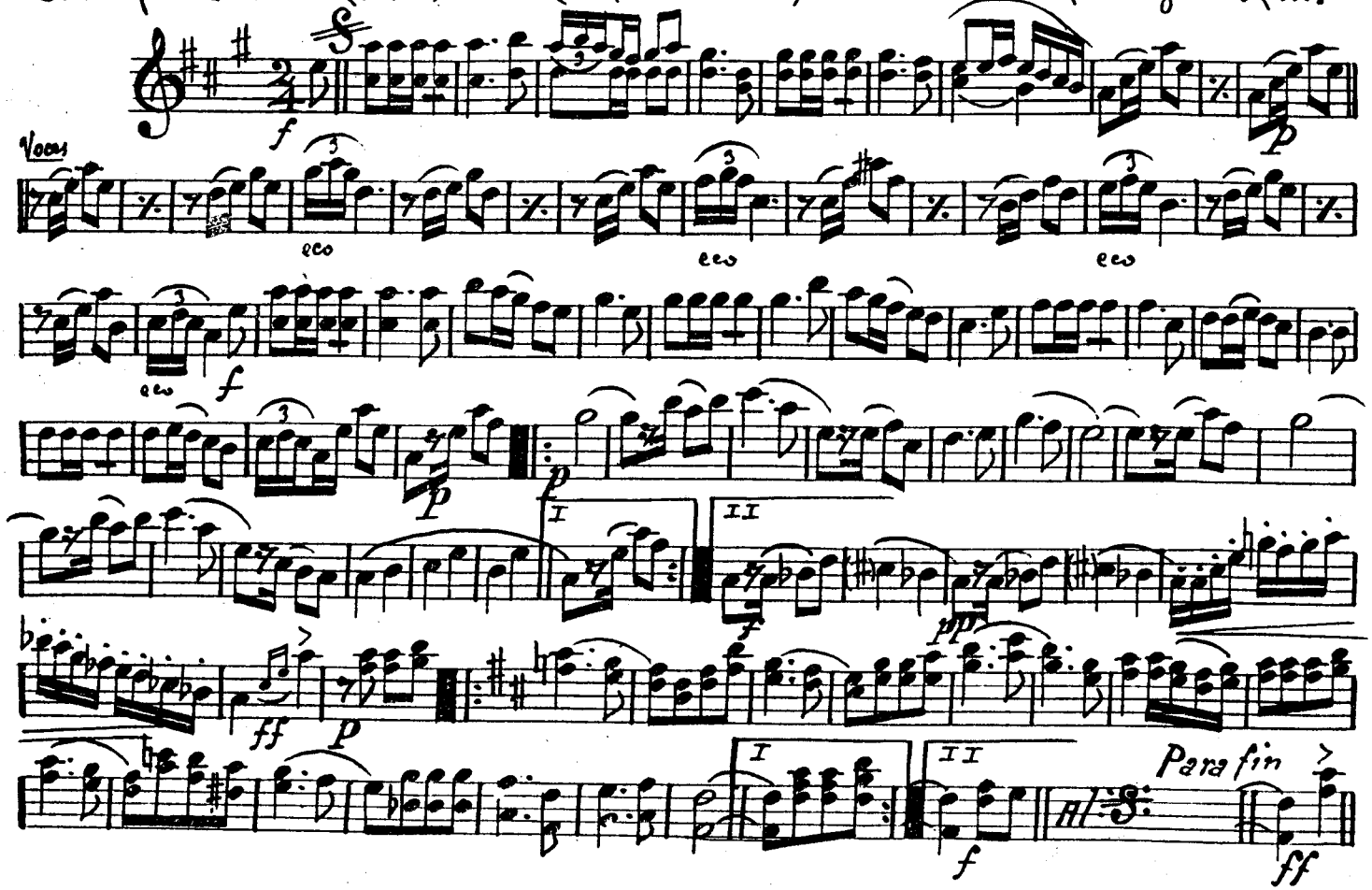

CONSUELO

Saxofones Tenores (Si b) (Habanera)

Lorenzo Luis

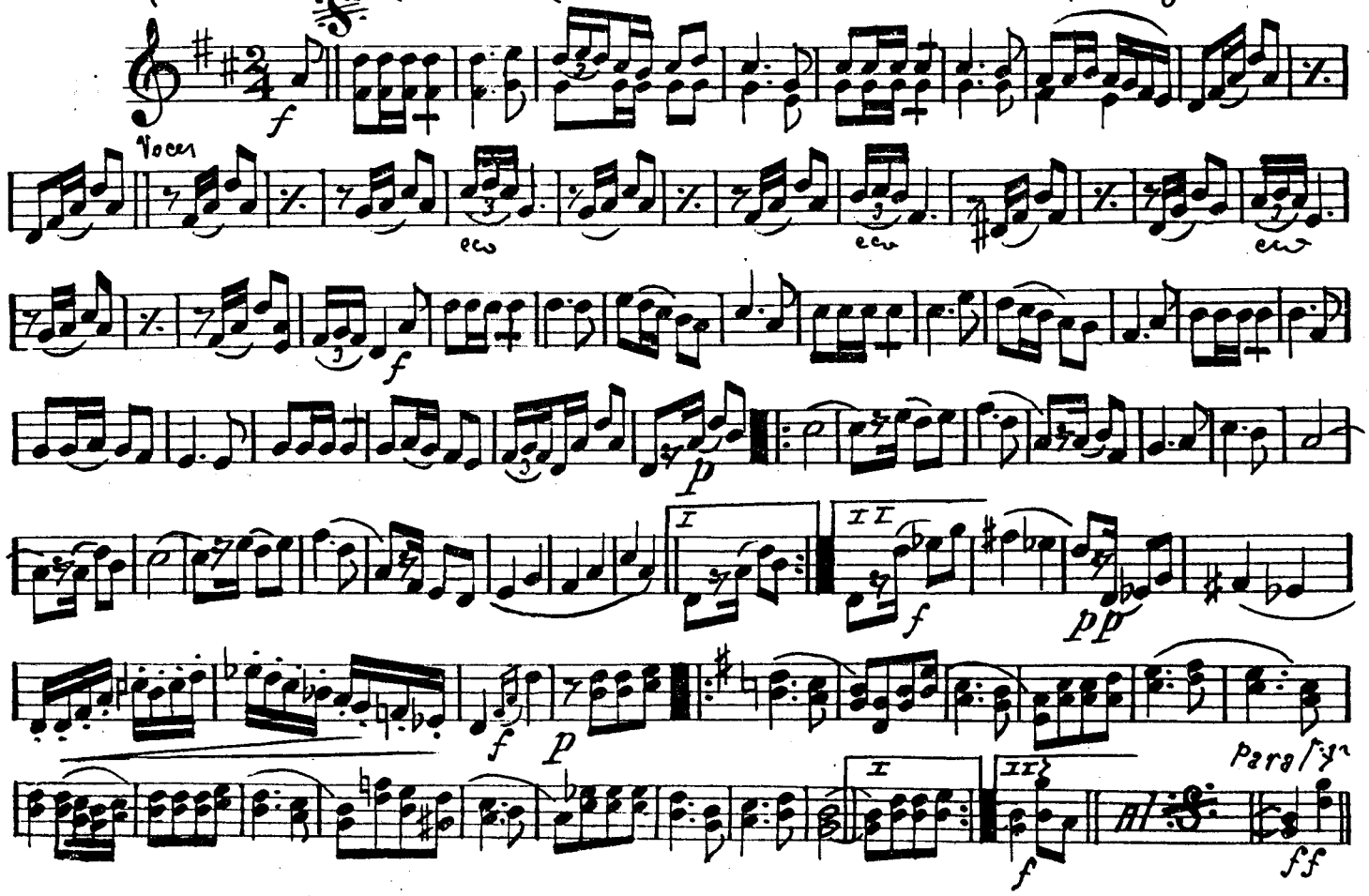

CONSUELO

Trompeta y Bliscorno 1os (Habanera) Lorenzo Luis

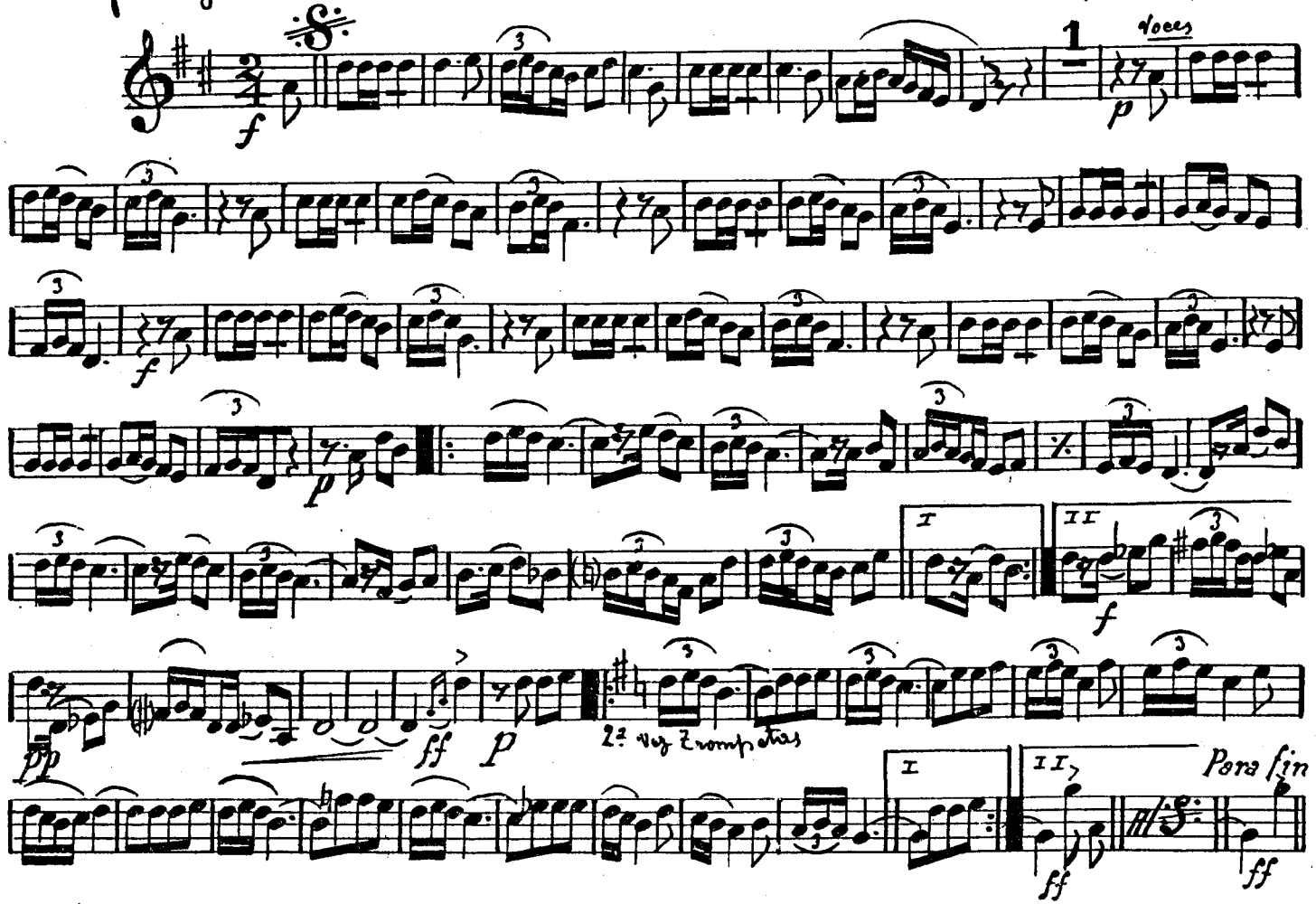

CONSUELO

Trompeta y Fliscorno 2os (Habanera) Lorenzo Luis

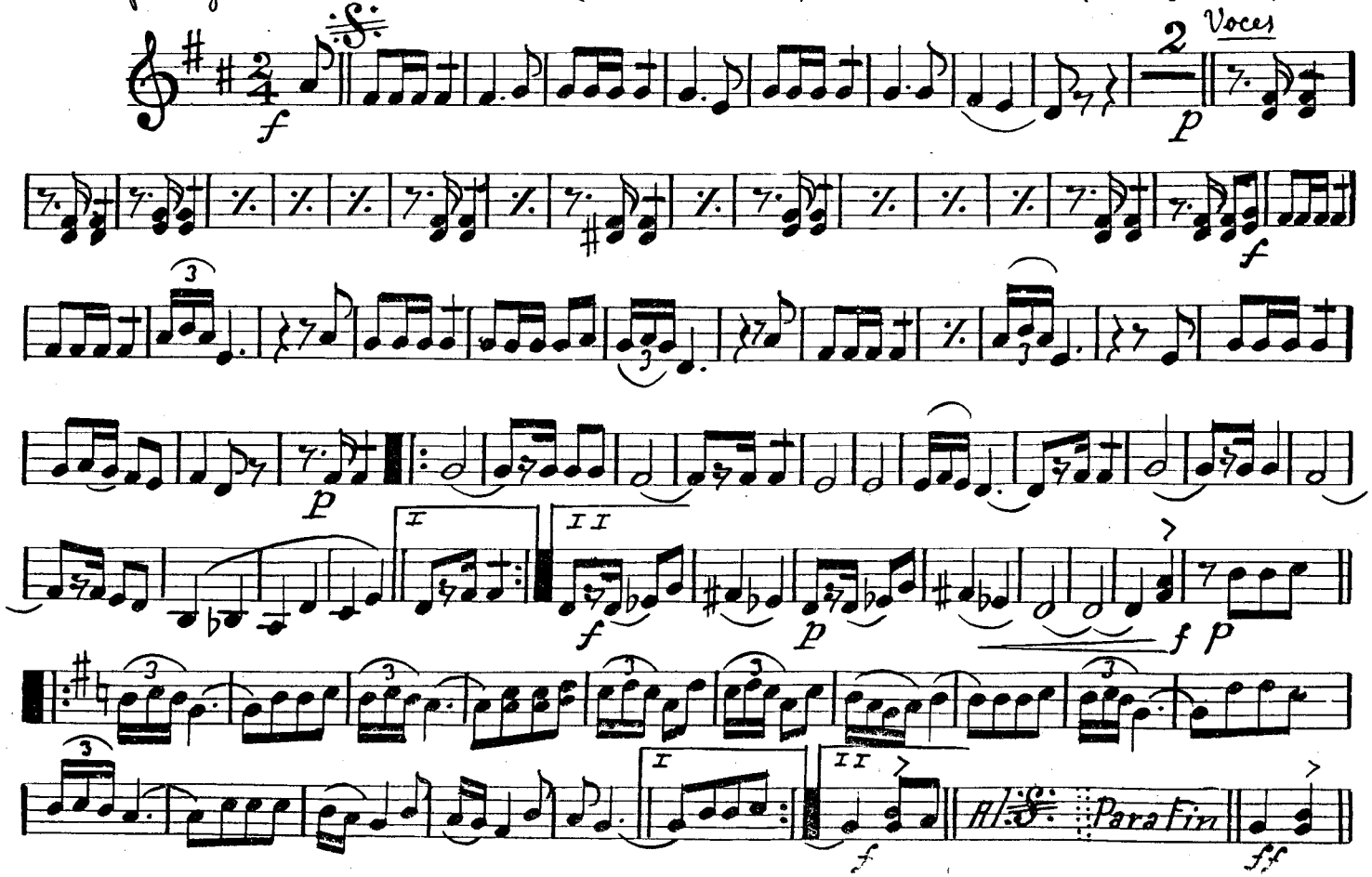

CONSUELO

Trompas ii Omnivenes (Habanera) Lorenzo Luis

(mi b)

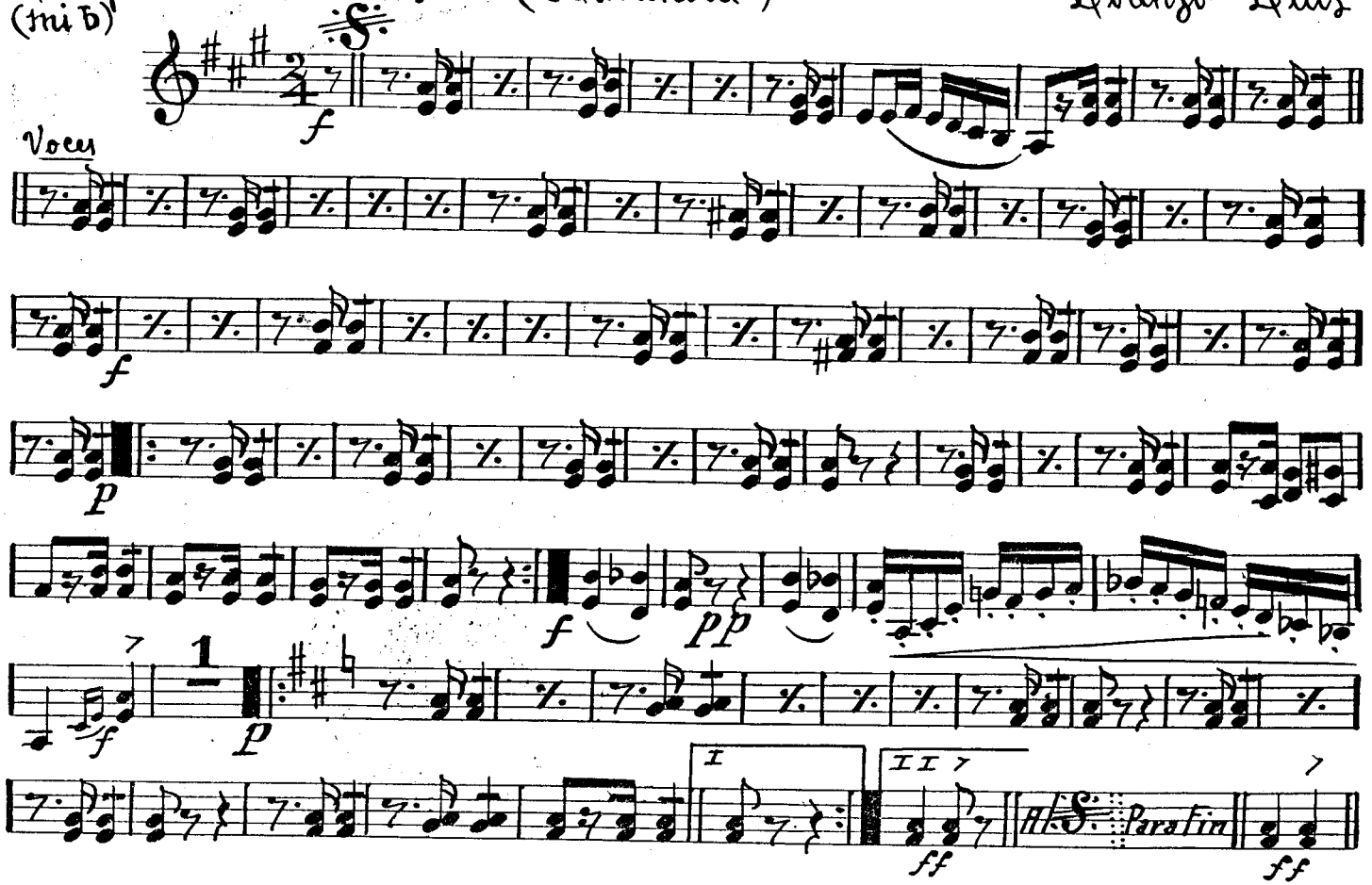

CONSUELO

Trombón 1º (en Do) (Habanera) Lorenzo Luis

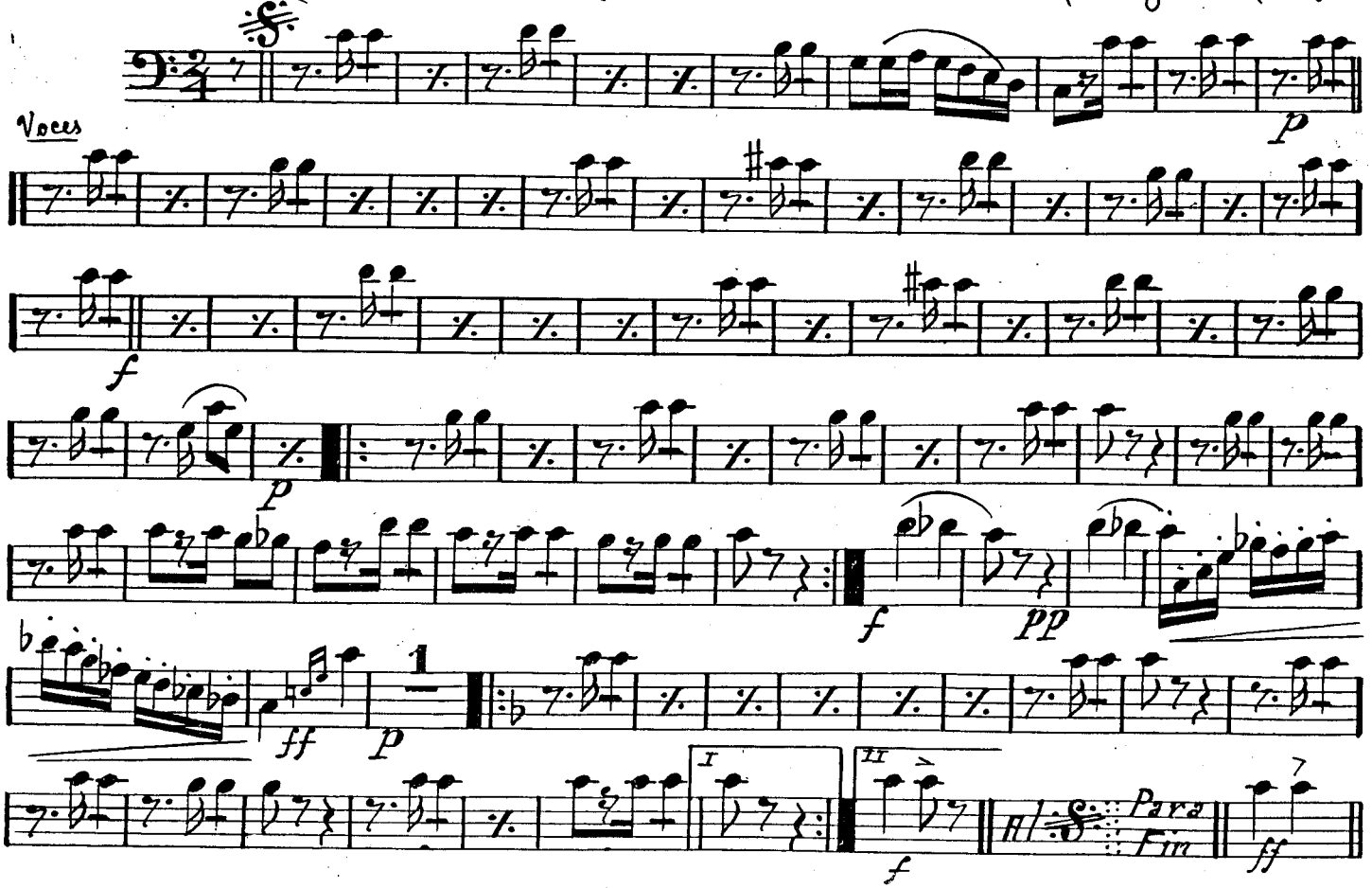

CONSUELO

Trombónes 2os y 3os (Habanera) Lorenzo Luis

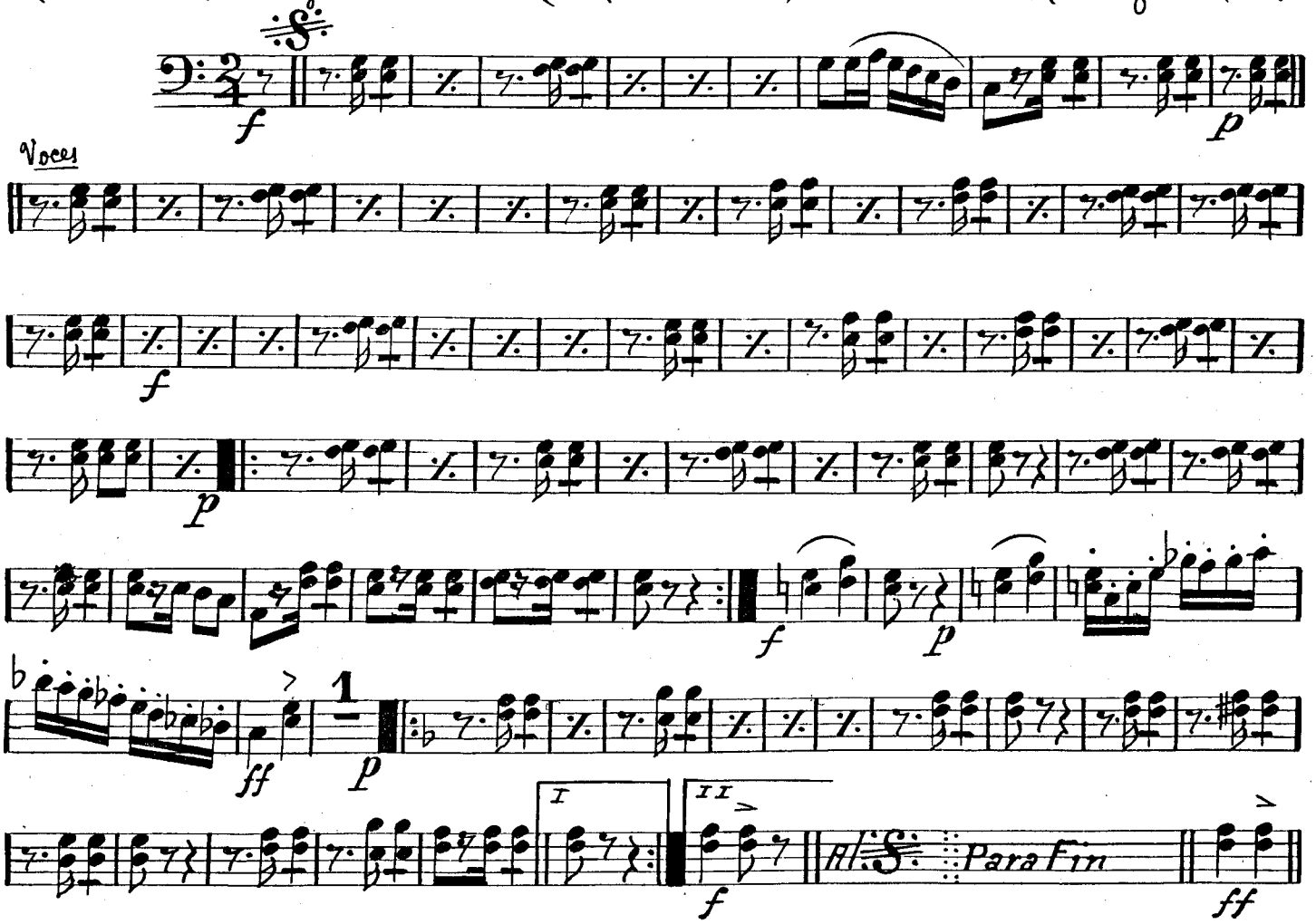

CONSUELO

Bombardino 1º (Habanera) Lorenzo Luis

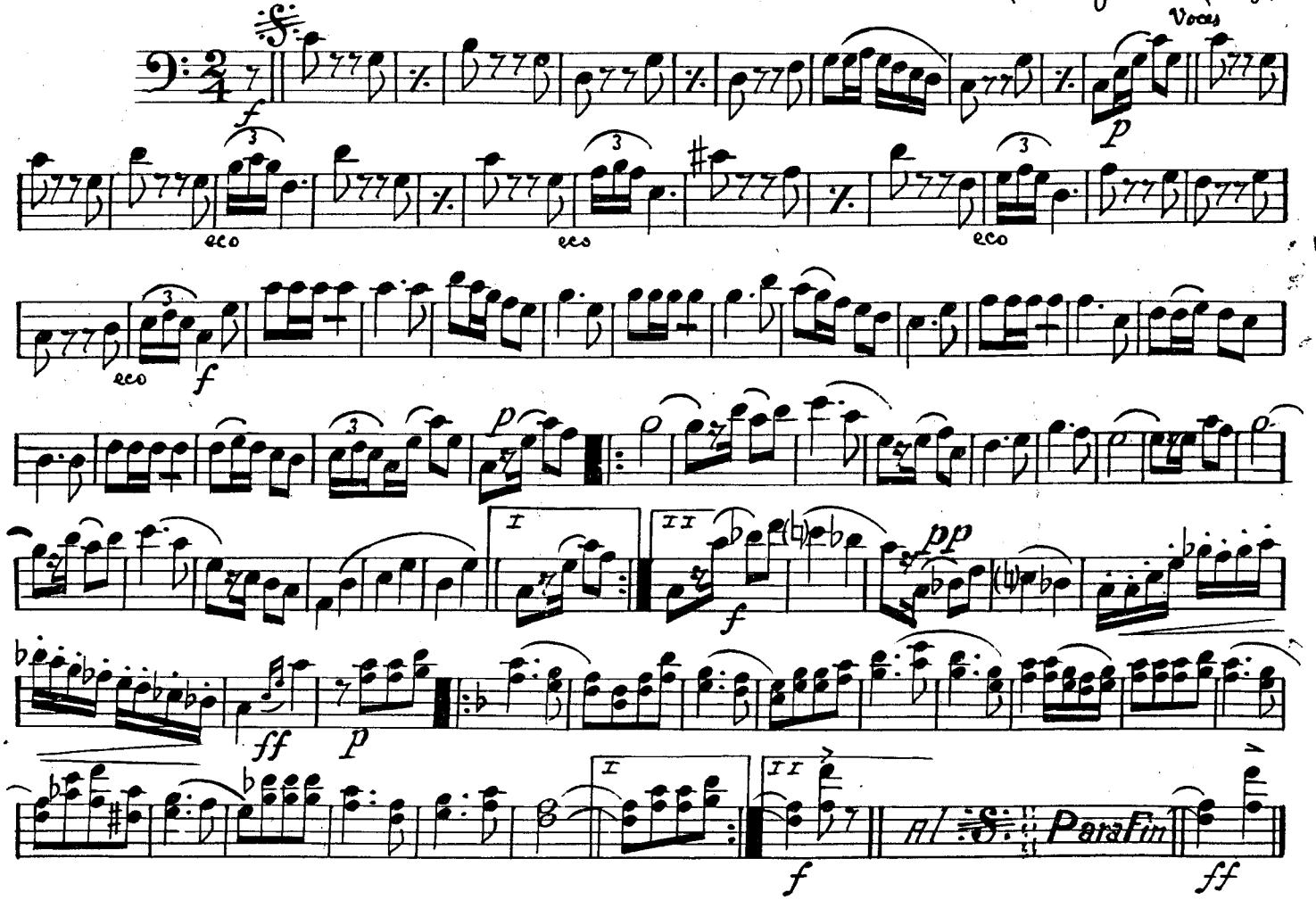

Habanera =

ala 8.ª parattiva

CONSUELO

Bombardino 2º (en Do) (Habanera) Lorenzo Luis

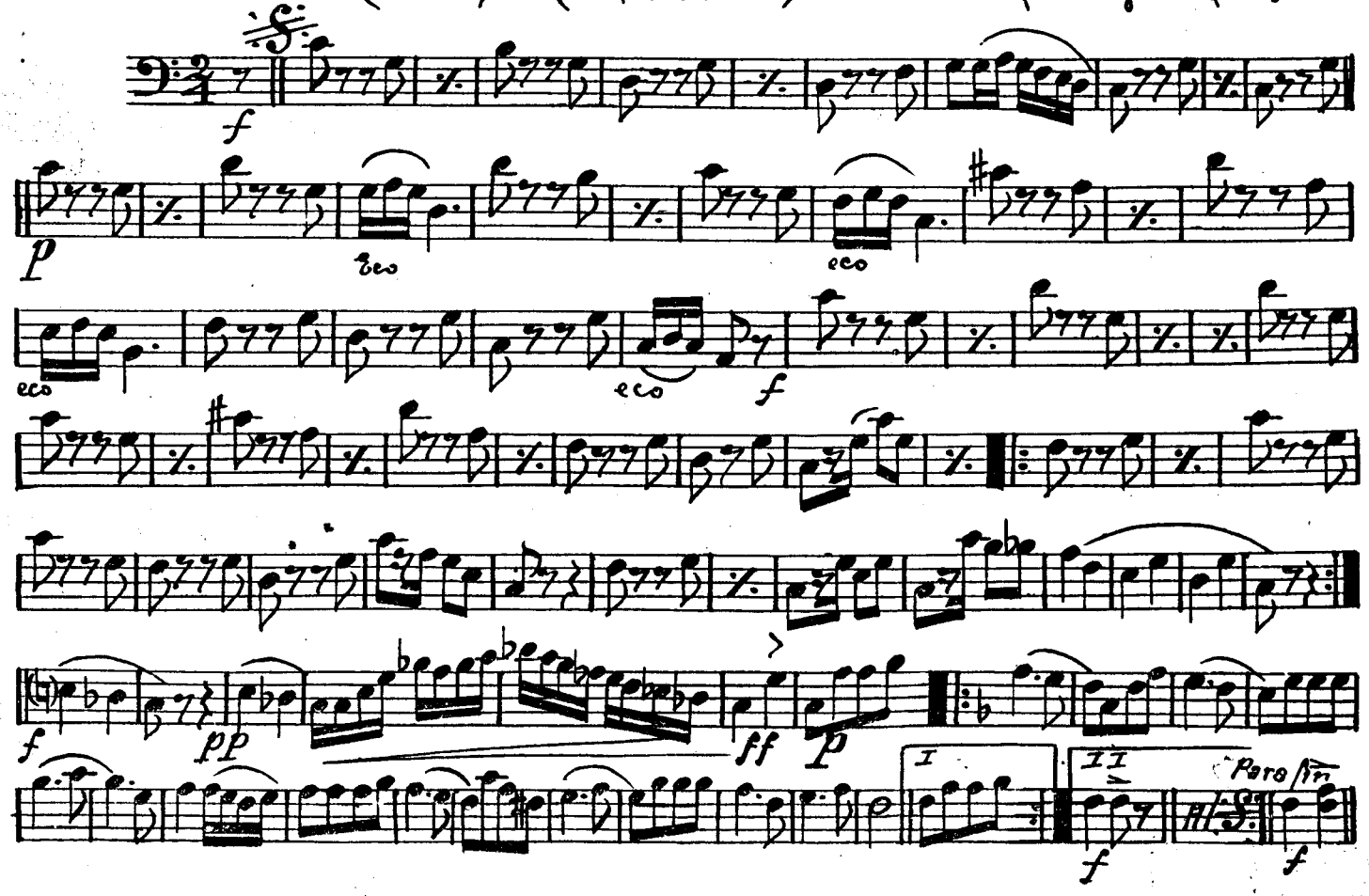

CONSUELO

Bajo (en Do) (Habanera) Lorenzo Luis

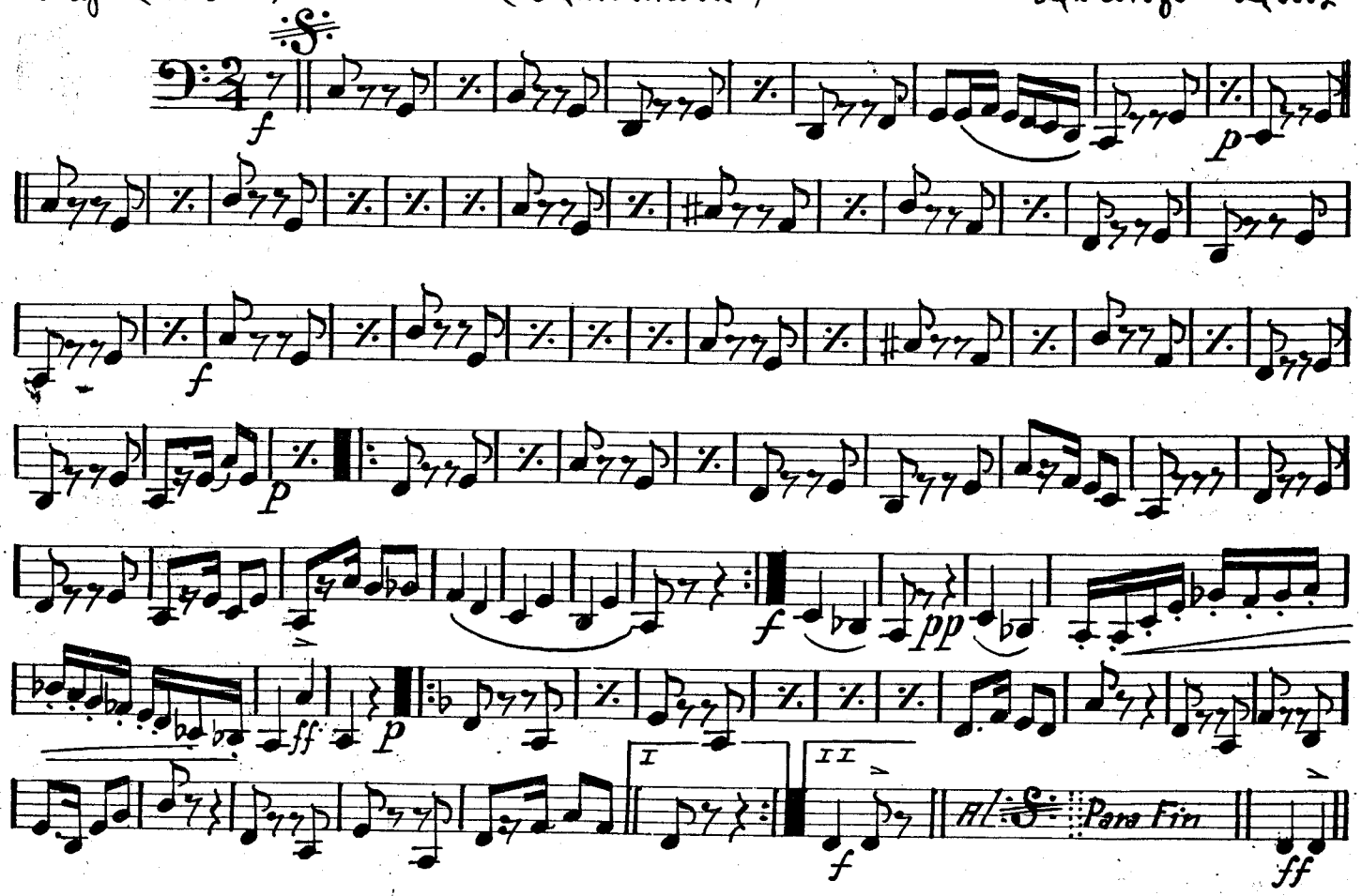

CONSUELO
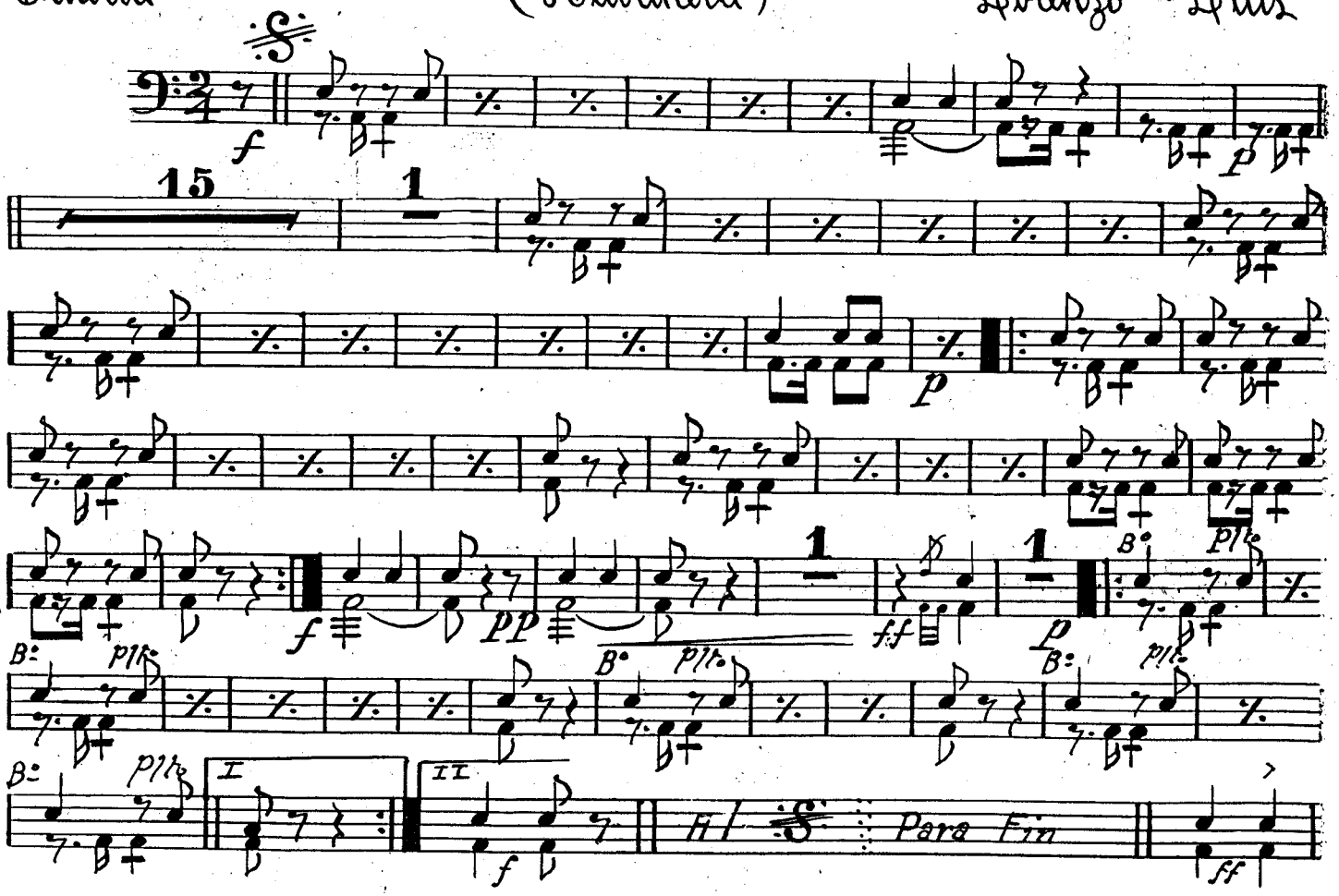
Bateria (Habanera) Lorenzo Luis